

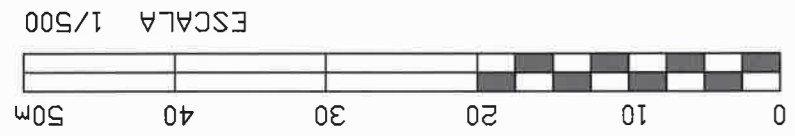

INGENIERO T. TOPOGRAFO:
 D. SANTIAGO DIAZ GARCIA
 Colegado N.º 3796
 (ILUSTRE C.O.T.TOPOGRAFIA)



REFERENCIA: P-07-017	INyTOP	Pl. Rey Jaime I, 5. Bajo. ELICHE (Alicante) E-Mail: inytop@wanadoo.es Fon&Fax: 965 424 154 Móvil: 666 461 323	
NOMBRE PLANO	Levantamiento topográfico de fincas registrales	FECHA	08-05-07
SITUACION	Partida de "La Marina". ELCHE (Alicante)	ESCALA	1:500
PROPIEDAD	- ver cuadro de distribución de superficies -	PLANO Nº	1/1



3º PLANO

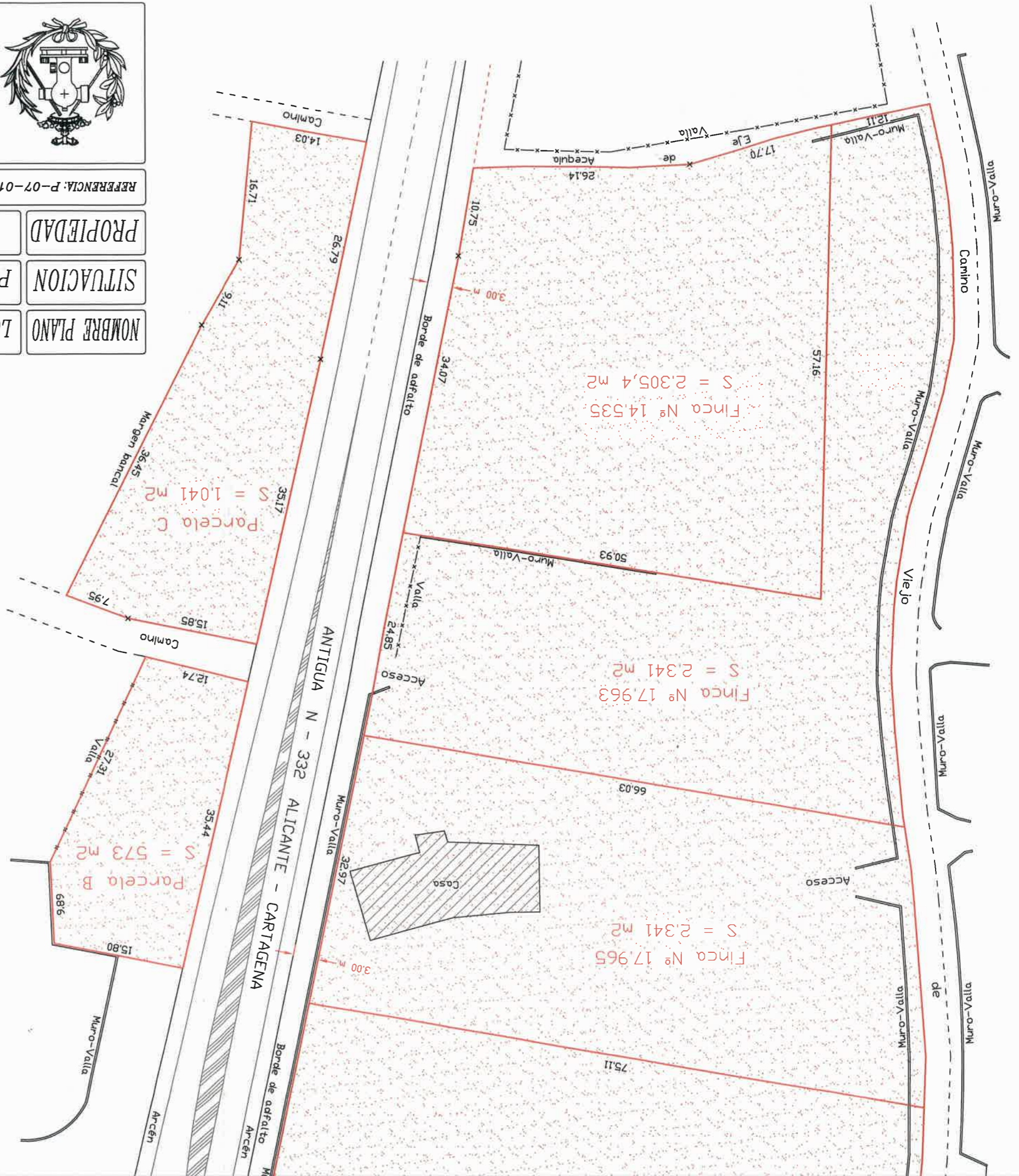

30

CUADRO DE DISTRIBUCION DE SUPERFICIES

Propiedad	Registro N° 2 de Elche	Superficie Escriturada	Superficie según Reciente Medición
D. Santiago Yepes Rlesco	Finca N° 14.535	S = 2.305,4 m ²	S = 2.305,4 m ²
Dña. Mª Buenaventura Martínez Amorós	Finca N° 17.963	S = 2.341 m ²	S = 2.341 m ²
Dña. Mª Guadalupe Martínez Amorós	Finca N° 17.965	S = 2.341 m ²	S = 2.341 m ²
D. Salvador Amorós Almarcha	Finca N° 17.961	S = 6.465 m ²	Parcela A > S = 4.595 m ² Parcela B > S = 573 m ² Parcela C > S = 1.041 m ² S = 6.209 m ²

NOTA: Este plano rectifica y anula anteriores con igual referencia por modificación en la ubicación del linde Norte de la Parcela 'A'

